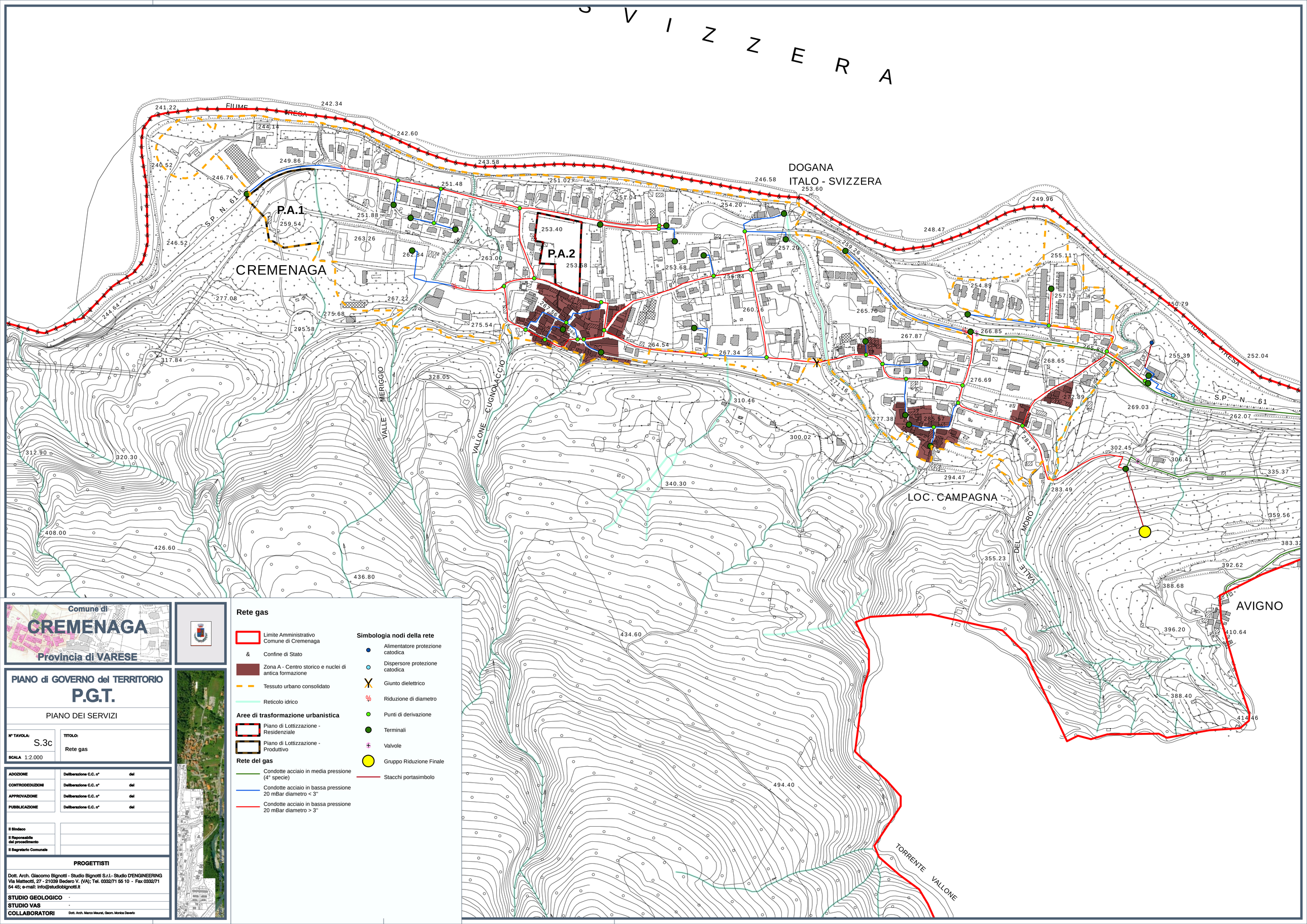

Comune di
CREMENAGA
Provincia di VARESE

PIANO di GOVERNO del TERRITORIO
P.G.T.

PIANO DEI SERVIZI

Nº TAVOLA: S.3c	TITOLO: Rete gas
SCALA 1:2.000	

ADOZIONE	Deliberazione C.C. n°	del
CONTRODEDUZIONI	Deliberazione C.C. n°	del
APPROVAZIONE	Deliberazione C.C. n°	del
PUBBLICAZIONE	Deliberazione C.C. n°	del

Il Sindaco	
Il Reponsabile del procedimento	
Il Segretario Comunale	

PROGETTISTI

Dott. Arch. Giacomo Bignotti - Studio Bignotti S.r.l.- Studio D'ENGINEERING
Via Matteotti, 27 - 21039 Bedero V. (VA); Tel. 0332/71 55 10 - Fax 0332/71 54 45; e-mail: info@studiobignotti.it

STUDIO GEOLOGICO -
STUDIO VAS -
COLLABORATORI Dott. Arch. Marco Meurat, Geom. Monica Daverio

Rete gas

- Limite Amministrativo Comune di Cremenaga
- & Confine di Stato
- Zona A - Centro storico e nuclei di antica formazione
- Tessuto urbano consolidato
- Reticolo idrico

Aree di trasformazione urbanistica

- Piano di Lottizzazione - Residenziale
- Piano di Lottizzazione - Produttivo

Rete del gas

- Condotte acciaio in media pressione (4° specie)
- Condotte acciaio in bassa pressione 20 mBar diametro < 3"
- Condotte acciaio in bassa pressione 20 mBar diametro > 3"

Simbologia nodi della rete

- Alimentatore protezione catodica
- Dispersore protezione catodica
- Giunto dielettrico
- Riduzione di diametro
- Punti di derivazione
- Terminali
- Valvole
- Gruppo Riduzione Finale
- Stacchi portasimbolo